

*Benvenuti alla  
Scuola Primaria  
Toti*





Situata nel centro del  
quartiere di Barbaricina la  
Scuola Primaria Toti è  
ubicata al piano inferiore dello  
stabile dove ha anche sede la  
scuola secondaria di primo  
grado dell'Istituto Toniolo.





Il grande  
giardino consente  
di ...

...fare attività outdoor,  
mindfulness,  
life skills e la  
ricreazione a contatto  
con la natura.





Tutte le classi sono coinvolte  
nel progetto **Leggere forte**  
della regione Toscana

Nel Plesso abbiamo a  
disposizione una ricca  
biblioteca dove gli  
studenti e le studentesse  
amano curiosare e  
scegliere  
libri da leggere



Il coding e la robotica educativa sono una parte importante dei nostri percorsi interdisciplinari

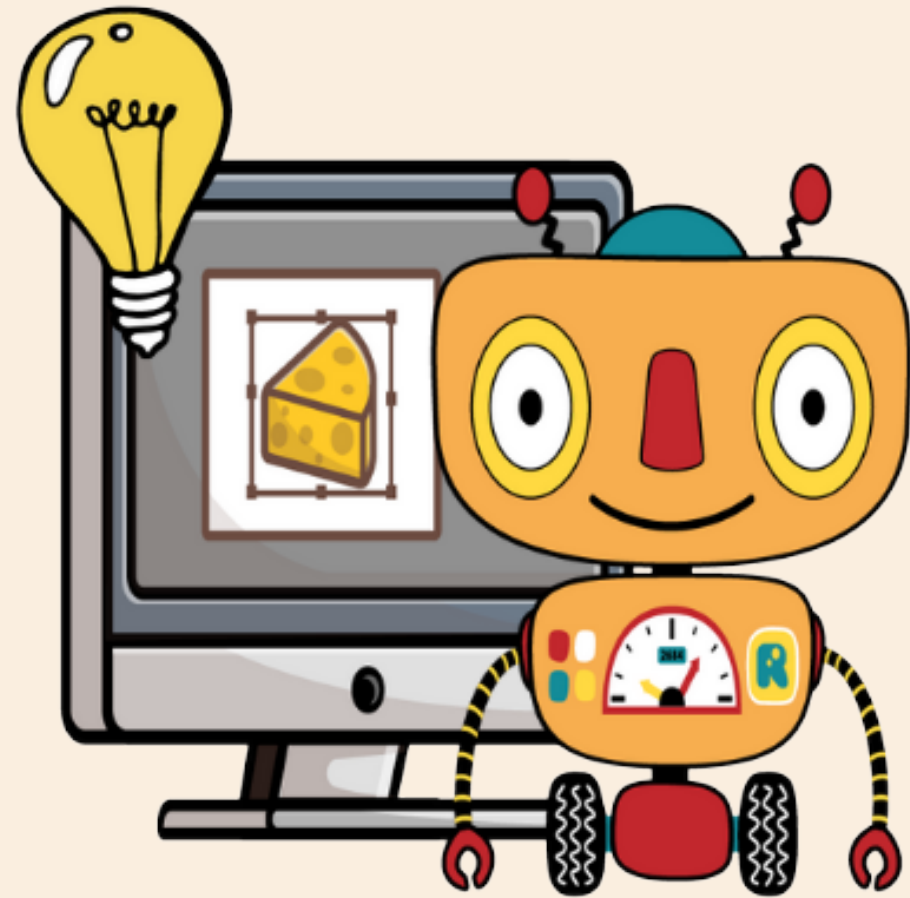

TECNOLOGIA  
CODING E STEAM



Il progetto di attività motoria vede coinvolti  
docenti e specialisti per  
strutturare la conoscenza delle competenze  
sportive



**SCUOLA ATTIVA PER LA TOSCANA INCLUSIVA**

**per le classi 1<sup>a</sup> della scuola primaria**

**Iniziativa, realizzata grazie al Fondo Sociale Europeo della Regione Toscana, che integra il progetto nazionale Scuola Attiva KIDS con l'obiettivo di potenziare l'educazione motoria nelle scuole, creando occasioni di inclusione e socializzazione.**



### **SCUOLA ATTIVA KIDS**

**Un progetto promosso da Sport e Salute e il Ministero dell'Istruzione e del Merito (MIM), in collaborazione con il Ministro per lo Sport e i Giovani per il tramite del Dipartimento per lo Sport della Presidenza del Consiglio dei ministri, per diffondere l'attività motoria e l'orientamento sportivo, oltre alla cultura del benessere e del movimento, nella scuola primaria.**

**Un'iniziativa realizzata con la partecipazione delle Federazioni Sportive Nazionali, con il contributo del Comitato Italiano Paralimpico per le attività relative all'inclusione.**

**Scuola Attiva**  
**PIÙ SPORT, PIÙ SCUOLA**  
*kids*

# ENGLISH

I progetti di inglese di  
gemellaggio virtuale  
e cooperazione sono

**e-Twinning**  
ed  
**Erasmus+**

ogni anno gli alunni che lo desiderano  
sostengono gli esami per ottenere la  
**certificazione Cambridge.**



# ARTOT!

Le sperimentazioni in campo artistico sono di supporto alla formazione anche di altre competenze in modo interdisciplinare.

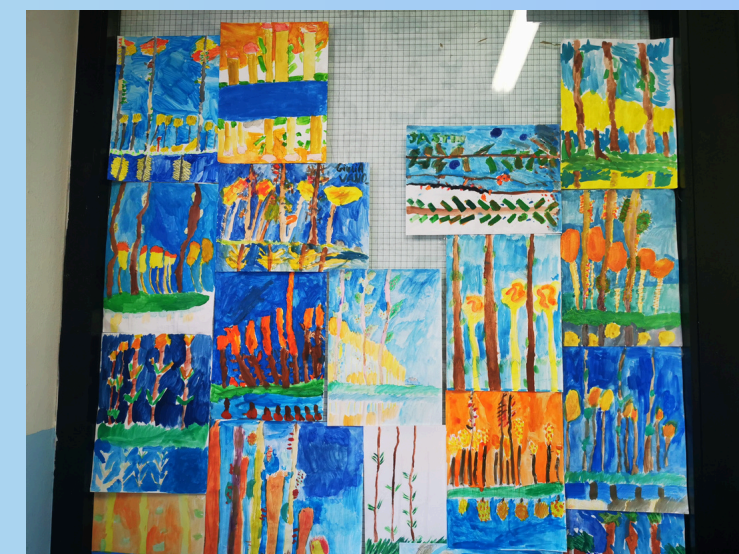



La musica ha percorsi  
di approfondimento in continuità  
con la scuola secondaria e il  
progetto di chitarra per  
il biennio finale  
della scuola primaria



Grande attenzione viene data al tema dell'inclusione in particolare al sostegno delle varie forme di diversità, di disabilità o di svantaggio

Create a **POSITIVE**  
and **INCLUSIVE**  
learning  
ENVIRONMENT



Vengono utilizzate metodologie e strategie diversificate per ogni problematica che si pone , tra queste il cooperative learning, il circle time e l'uso delle tecnologie didattiche



# Pedagogia dei genitori

## In collaborazione

### con le famiglie



La nostra scuola  
partecipa a numerose  
iniziative e progetti  
promossi da enti del  
territorio



*Le uscite didattiche e le gite, rientrano nel percorso didattico e formativo dei nostri alunni*

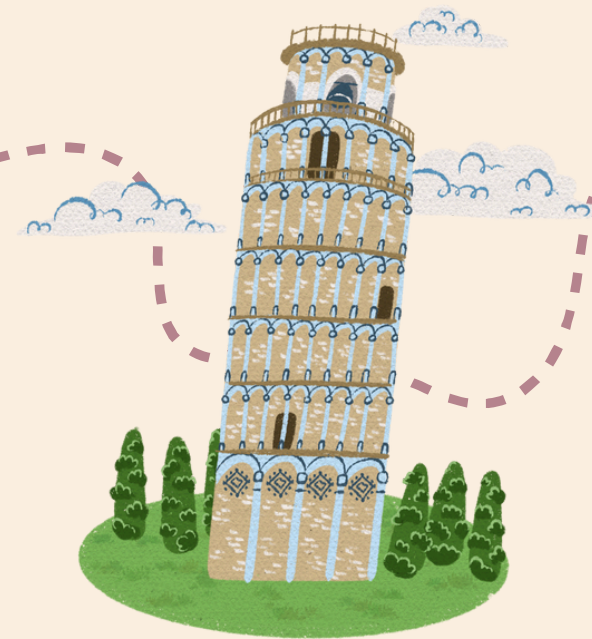
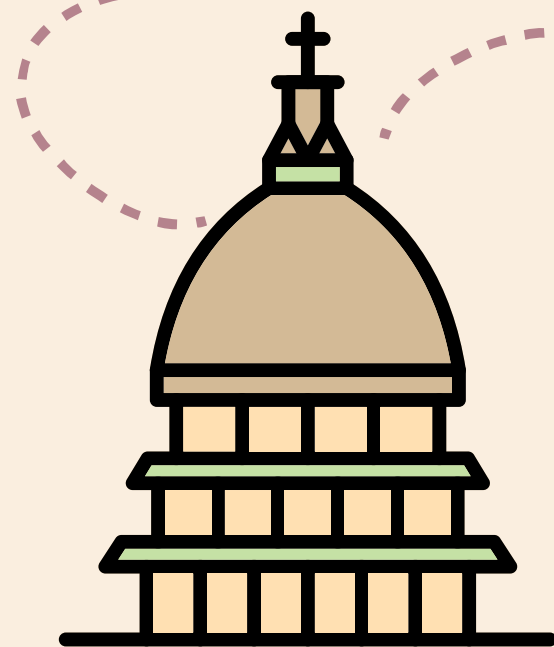

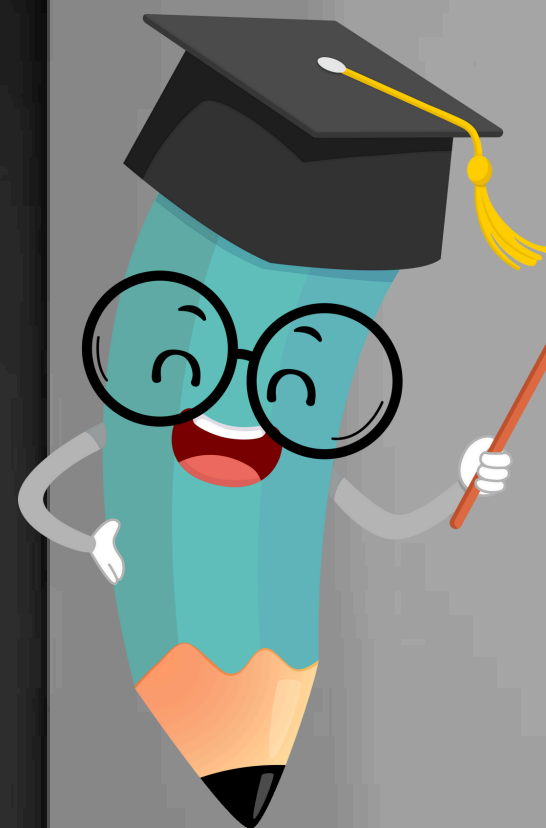

*Vi ringraziamo per  
l'attenzione  
e vi aspettiamo!*